# ANNE-SOPHIE MUTTER

## ACROSS THE STARS

OPEN AIR

VERANSTALTUNGS
**HIGHLIGHTS**

global concerts

DEAG entertainment GROUP

Find us on Facebook

Follow us!

myticket.de

Tickets an den bek. Vorverkaufsstellen erhältlich

ANNE-SOPHIE MUTTER
ACROSS THE STARS
OPEN AIR
ROYAL PHILHARMONIC ORCHESTRA
LEITUNG: DAVID NEWMAN
MIT DER MUSIK VON JOHN WILLIAMS
AUS STAR WARS, HARRY POTTER,
SCHINDLER'S LISTE,
GEISHA, DRACULA UND MÜNCHEN
14. SEPTEMBER 2019
MÜNCHEN - KÖNIGSPLATZ
Tickets auf myticket.de · 01806 - 777 111*
www.eventim.de · www.muenchenticket.de
sowie an den bekannten Vorverkaufsstellen.
*(0,20 EUR/Verbindung aus dt. Festnetz / max. 0,60 EUR/Verbindung aus dt. Mobilfunknetz)
DEAG classics
global concerts
(m) mathieuc
Deutsche Grammophon
klassik radio
Süddeutsche Zeitung
Foto: Kristian Schuller | Artwork: Stephan Brammen

global concerts

DEAG entertainment GROUP

**31.05.19** KÖNIGSPLATZ OPEN AIR

**12.06.19** OLYMPIAHALLE

**01.03.19** OLYMPIAHALLE

Tickets bei **www.myticket.de, Tel. 01806- 777**

*(0,20€/Anruf aus dem dt

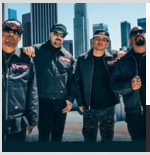

## CYPRESS HILL

**10.12.18** ZENITH

## CHARLES ESTEN

**29.01.19** MUFFATHALLE

## THE HARLEM GLOBETROTTERS

**28.03.19** OLYMPIAHALLE

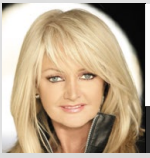

## BONNIE TYLER

**28.04.19** CIRCUS KRONE

## MARY ROOS

**30.04.19** CIRCUS KRONE

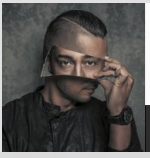

## FARID

**30.04.19** ALTE KONGRESSHALLE

## BRYAN FERRY

**11.06.19** CIRCUS KRONE

## CHRIS DE BURGH

**31.10.19** PHILHARMONIE

**111*, www.eventim.de, Tel. 01806-570070*** sowie an d

. Festnetz/ max. 0,60€/Anruf aus dem dt. Mobilfunknetz) | Weitere Informationen unter **w**

**01.06.19** KÖNIGSPLATZ OPEN AIR

**15.09.19** KÖNIGSPLATZ OPEN AIR

**26.+27.04.19** OLYMPIAHALLE

en bekannten Vorverkaufstellen erhältlich.

**www.globalconcerts.de**

# PROGRAMM DEZ. 2018 - OKT. 2019

| | | |
|---|---|---|
| **Dezember 2018** | | |
| 03.12.18 | **BEATRICE EGLI** | Philharmonie |
| 07.12.18 | **KREATOR & DIMMU BORGIR** | Zenith |
| 10.12.18 | **CYPRESS HILL** | Zenith |
| 17.12.18 | **GOLDMEISTER** | Technikum |
| 27.12.18 | **FREI.WILD** | Maimarkthalle Mannheim |
| 28.12.18 | **FREI.WILD** | Maimarkthalle Mannheim |
| 29.12.18 | **FREI.WILD** | Barclaycard Arena Hamburg |
| 30.12.18 | **FREI.WILD** | Messe Chemnitz |
| **Januar 2019** | | |
| 09.01.19 | **6IX9INE** | Zenith |
| 21.01.19 | **TIM KAMRAD** | Technikum |
| 29.01.19 | **CHARLES ESTEN** | Muffathalle |
| **Februar 2019** | | |
| 17.02.19 | **TOM BECK** | Ampere |
| 23.02.19 | **DE STAAT** | Strom |
| **März 2019** | | |
| 01.03.19 | **ROCK MEETS CLASSIC** | Olympiahalle |
| 05.03.19 | **COACH ESUME** | Alte Kongresshalle |
| 22.03.19 | **KORPIKLAANI + TURISAS + TROLLFEST** | Tonhalle |
| 27.03.19 | **FINCH ASOZIAL** | Backstage |
| 28.03.19 | **HARLEM GLOBETROTTERS** | Olympiahalle |
| **April 2019** | | |
| 09.04.19 | **THE NEAL MORSE BAND** | Technikum |
| 12.04.19 | **THE ANALOGUES** | Circus Krone |
| 25.04.19 | **DISTURBED** | Zenith |
| 26.+27.04.19 | **NIGHT OF THE JUMPS** | Olympiahalle |
| 28.04.19 | **BONNIE TYLER** | Circus Krone |
| 30.04.19 | **FARID** | Alte Kongresshalle |
| 30.04.19 | **MARY ROOS & BAND** | Circus Krone |
| **Mai 2019** | | |
| 19.05.19 | **TOKIO HOTEL** | Tonhalle |
| 24.05.19 | **STAHLZEIT** | Circus Krone |
| 27.05.19 | **ACCEPT & THE ORCHESTRA OF DEATH** | Circus Krone |
| 28.05.19 | **SWEET** | Circus Krone |
| 31.05.19 | **KISS** | Königsplatz Open Air |
| **Juni 2019** | | |
| 01.06.19 | **LABRASSBANDA + SEILER & SPEER** | Königsplatz Open Air |
| 11.06.19 | **BRYAN FERRY** | Circus Krone |
| 12.06.19 | **RAINBOW** | Olympiahalle |
| 15.06.19 | **ANDREAS GABALIER** | Olympiastadion |
| **Juli 2019** | | |
| 12.07.19 | **HERBERT PIXNER PROJEKT** | Maierhof im Kloster Benediktbeuern |
| **September 2019** | | |
| 14.09.19 | **ANNE-SOPHIE MUTTER** | Königsplatz Open Air |
| 15.09.19 | **MICHAEL PATRICK KELLY** | Königsplatz Open Air |
| **Oktober 2019** | | |
| 18.10.19 | **JÜRGEN VON DER LIPPE** | Circus Krone |
| 19.10.19 | **JÜRGEN VON DER LIPPE** *Zusatzshow* | Circus Krone |
| 31.10.19 | **CHRIS DE BURGH** | Philharmonie |