CITY MAP Frankfurt

Published by MPM Marketing GmbH

Schnellbahnplan

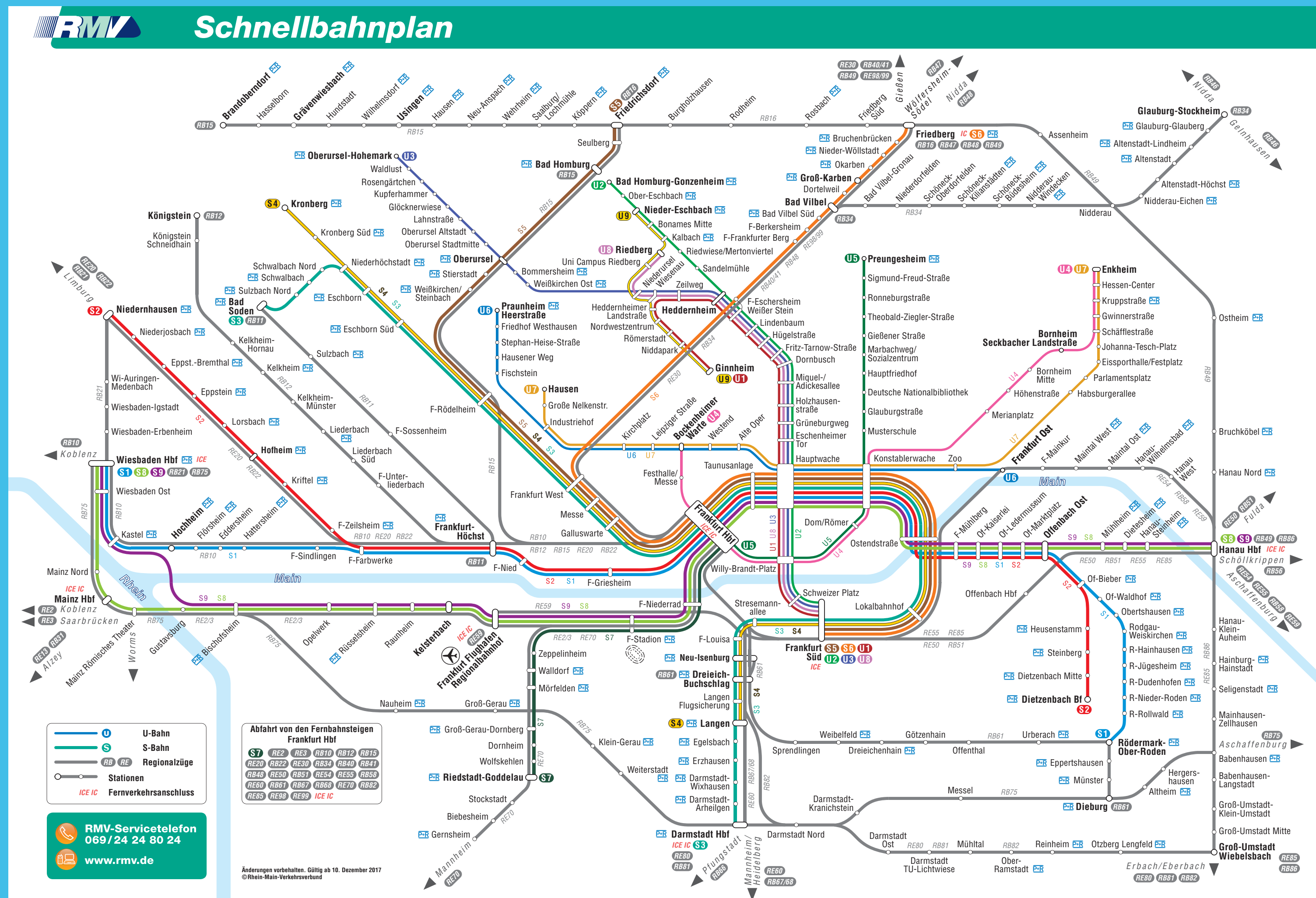

Flughafen Frankfurt Main
Frankfurt Airport

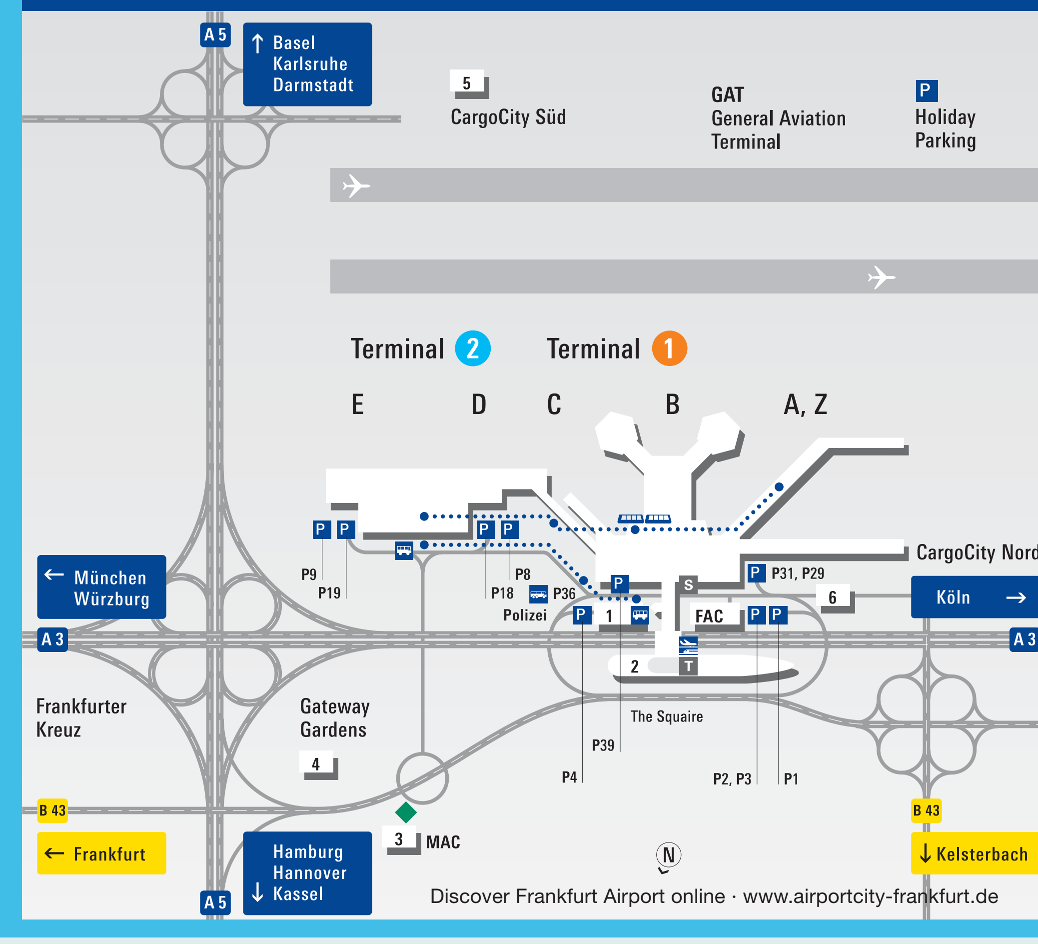

A 3	Autobahn *Highway*	S	Regionalbahnhof *Regional trains*
B 43	Bundesstraße *Federal Route*	T	Fernbahnhof *Long-distance trains*
●·····●	Pendelverkehr *Shuttle*		AiRail Terminal
	Busbahnhof *Bus terminal*		Tankstelle *Filling station*
	Fernbusse *Long-distance coaches*	P	Parken *Parking*

P1, P2, P3	Parkhaus und Tiefgarage, Terminal 1 *Parking Terminal 1*
P4	Frauenparkplätze, Parkplätze für Behinderte, Terminal 1 *Special Parking Area for Women, Parking for Disabled, Terminal 1*
P8, P9	Tiefgarage Terminal 2 *Underground parking, Terminal 2*
P8	Parkplätze für Behinderte, Terminal 2 *Parking for Disabled, Terminal 2*
P18, P19, P29 P31, P39	Kurzzeit-Parkplatz *Short-term parking*
P36	Parkplatz für Busse und überhohe PKW *Parking for busses and oversized vehicles*
P Holiday	Urlaubsparkplatz *Long-term parking*
FAC	Frankfurt *Airport Center*
MAC	Main Airport Center
1	Sheraton Hotel
2	Hilton Worldwide Hotels
3	Steigenberger Airporthotel
4	Element Hotel Holiday Inn Frankfurt Airport Meininger Hotel MOXY Frankfurt Airport Park Inn Hotel
5	InterCityHotel Frankfurt Airport
6	Lufthansa First Class Terminal

Fraport AG Frankfurt Airport Services Worldwide 05/17

Frankfurt-Ihre Ziele / *Important addresses*

Museen / *Museum*

1	HJ 2*	Albert-Schweitzer-Archiv und Zentrum
2	W 4	Deutsches Architekturmuseum / *German Architecture*
3	W 4	Deutsches Filmmuseum / *German Film*
4	D 5 *	Deutsches Werbemuseum / *German Advertising*
5	Y 3	Caricatura Museum Frankfurt
6	X 3	Frankfurter Kunstverein / *Art Association*
7	X 3	Historisches Museum / *Historical*
8	Y 3	Ikonenmuseum / *Icon Museum*
9	W 3	Jüdisches Museum / *Jewish Museum*
10	W 4	Liebieghaus / *Ancient Sculpture*
11	X 4	Museum für Angewandte Kunst
12	X 2	Museum für Moderne Kunst / *Modern Art*
13	W 4	Museum für Kommunikation
14	X 4	Museum der Weltkulturen
15	X 3	Museum für Vor- und Frühgeschichte / *Archaeology*
16	Y 2	Museum Judengasse Gedenkstätte
17	X 3	Schirn Kunsthalle / *Exhibition Hall*
18	T 1	Senckenberg Naturmuseum / *Natural History*
19	W 4	Städelsches Kunstinstitut / *Art Institute*
20	X 2	Stoltze-Museum
21	U 1	Struwwelpeter-Museum
22	H 1 *	Geldmuseum der Deutschen Bundesbank
23	X 3	Dommuseum Frankfurt am Main
24	W 2	Goethe-Haus, Frankfurter Goethe-Museum
25	J 2 *	Holzhausenschlößchen
26	W 3	Karmeliterkloster
27	Y 3	Kunsthalle Portikus
28	V 5	HAUS GIERSCH, Museum Regionaler Kunst
29	X 4	Bibelhaus-Erlebnismuseum
30	X 3	Jugend Museum Frankfurt
31	W 3	Museum für Moderne Kunst 2 / *Modern Art 2*

Sehenswürdigkeiten / *Sights*

1	Y 4	Alt Sachsenhausen
2	X 3	Alte Nikolaikirche
3	G 3 *	Bockenheimer Warte
4	X 3	Dreikönigskirche
5	X 1	Eschenheimer Turm
6	G 1 *	Europaturm
7	W 2	Frankfurter Börse / *Stock Exchange*
8	W 2	Main Tower
9	X 2	Hauptwache
10	X 3	Historischer Garten
11	Y 3	Kaiserdom
12	X 2	Katharinenkirche
13	X 2	Liebfrauenkirche
14	T 2	Messeturm
15	G 2 *	Palmengarten
16	X 2	Paulskirche
17	X 3	Römerberg
18	X 3	Römer und Kaisersaal
19	X 3	St. Leonhardskirche
20	Y 2	Staufenmauer
21	Z 2	Zoologischer Garten
22	LM 4 *	Europäische Zentralbank
23	GH 2 *	Grüneburg Park
24	H 2 *	Griechisch-Orthodoxe Kirche
25	Y 1	Chinesischer Garten

Theater und Unterhaltung / *Theater and entertainment*

1	W 1	Alte Oper
2	Z 2	Die Katakombe
3	W 3	Die Komödie
4	Z 2	Internationales Theater
5	W 3	Die Schmiere
6	L 3 *	Die Käs
7	W 3	English Theater
8	T 2	Festhalle am Messegelände
9	Z 1	Fritz-Rémond-Theater im Zoo
10	J 1 *	Hessischer Rundfunk
11	F 4 *	Galli Event Theater
12	Z 1	Künstlerhaus Mousonturm
13	W 3	Oper
14	F 2 *	Freies Schauspiel Ensemble
15	W 3	Schauspielhaus
16	G 3 *	Theater am Turm Bockenheimer Warte
17	Y 2	Tigerpalast
18	W 3	Volkstheater

Sonstige wichtige Adressen / *Other important addresses*

1	U 3	Hauptbahnhof / *Main Station*
i	X2/X3/U3	Informationen / Tourist-Büro
2	X 3	Main-Rundfahrten-Schiffabfahrtsstation / *Ship-departure*
3	T 2/F 4 *	Messe / *Fair Center*
4	Z 1	Shopping Bergerstrasse
5	W 2	Shopping Freßgass'
6	X 2	Shopping Skyline Plaza
7	W 2	Shopping Goethestraße
8	F 2/3 *	Shopping Leipziger Straße
9	X 4	Shopping Schweizer Straße
10	X 2	Shopping Zeil
11	X3/U3	Stadtrundfahrten / *Sight-Seeing*
12	X 2	Shopping MyZeil

* = siehe Großraumkarte / *see Main City Map*
** = außerhalb des Planausschnittes / *not contained in the Main City Map*

B40	Bundesstraße *Federal road*
	Durchgangsstraße *Main road*
	Übrige Straßen *Other road*
	Weg / *Footpath*
	Fußgängerzone *Pedestrian zone*
S	S-Bahn *Rapid transit train*
U	U-Bahn *Underground*
	Bebauung *Built-up area*
	Sehenswürdigkeiten, öffentl. Gebäude / *Object of interest*
	Sonstige Fläche *Other area*
	Grünfläche *Park*
	Kirche *Church*
P	Parkplatz *Parking place*
P	Parkhaus *Parking house*
	Hotel / *Hotel*
1	Museen *Museums*
1	Theater und Unterhaltung *Theater and entertainment*
1	Sehenswürdigkeiten *Sights*
1	Sonstige wichtige Adressen *Other important addresses*

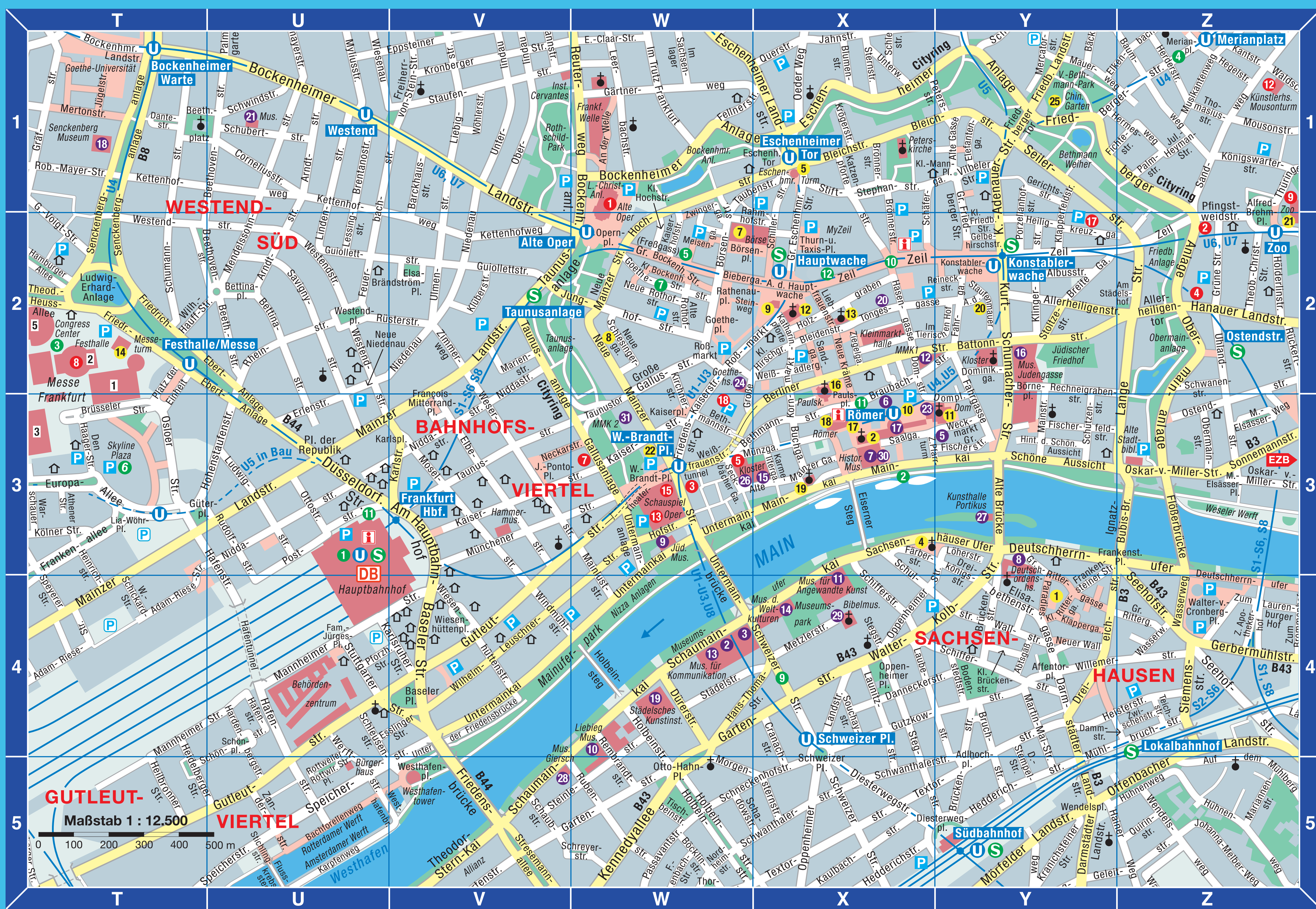

Pharmacie International
Vertrauen · Zuverlässigkeit ·Freundschaft
trust · reliability · friendship

Einhorn Apotheke
am Goetheplatz

We are happy to help you!
Our team, of course, speake english.
We are well known for our friendliness.

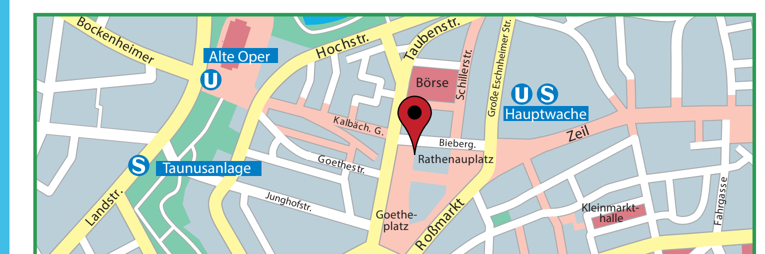

Rathenauplatz 2-8
60313 Frankfurt
Telefon 069 - 92 03 86 90
Fax 069 - 92 03 86 922
www.1horn.de
e-mail: apotheke@1horn.com

SKYLINE PLAZA
SHOPPING
WEIL WIR JEDEN TAG NEUES ENTDECKEN.
ALLE TRENDS IN 170 SHOPS.
1. STUNDE KOSTENFREI PARKEN
U FESTHALLE/MESSE
NAVI: EUROPA-ALLEE 6, 60327 FRANKFURT
MO. – MI. 10 – 20 UHR, DO. – SA. 10 – 21 UHR
SKYLINE PLAZA SHOPPING

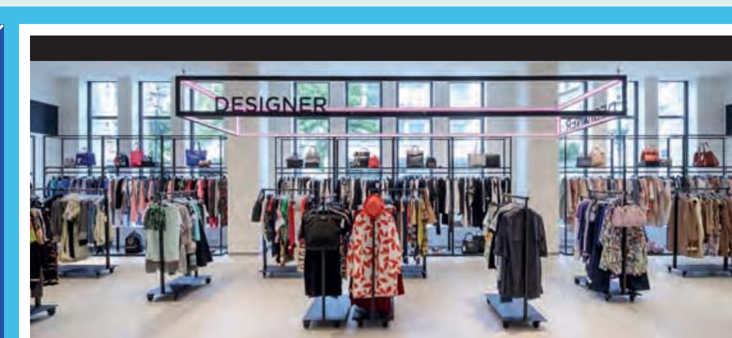

Ein Hauch von NYC in Frankfurt:
willkommen im Premium-Outlet Saks OFF 5TH.

Der moderne Store bietet alles, was das Shopping-Herz höherschlagen lässt: 750 Premium- und Designermarken immer bis zu 60% günstiger als der Originalpreis.

Freuen Sie sich in bester Innenstadtlage auf Damen, Herren und Kids Fashion, Schuhe, Accessoires, Sport-bekleidung, Home-Artikel und vieles mehr.

AN DER HAUPTWACHE 1, 60313 FRANKFURT AM MAIN

Saks Fifth Avenue OFF 5TH
saks-off-5th.de

HANDWERKSKUNST FRANKFURT
BRAUBACHSTRASSE 39
60311 FRANKFURT AM MAIN

WWW.HANDWERKSKUNST-FRANKFURT.COM
Öffnungszeiten:
Mo - Sa 10:00 - 20:00
So 11:00 - 20:00
Tel. 069 / 210 873 44

SOMETHING
EXTRAORDINARY
EVERY DAY™

Discover more than 100 boutiques of leading brands offering up to 60% off[1] all year round, including Bally, Furla, Samsonite, Wolford and many more.

Receive an additional 10% off[2] your purchases when you travel with the Shopping Express® coach service. To book, visit WertheimVillage.com/shopping-express-coach

Wertheim Village
A MEMBER OF THE BICESTER VILLAGE SHOPPING COLLECTION™

[1]the former recommended retail price | [2]the outlet price in participating boutiques. Present this page at Tourist Information in Wertheim Village to receive your Tourism VIP Pass.
© Wertheim Village 2018 11/18 MPM City Map

Airport
Fascination

Airport tours and Visitors' Terrace – experience the airport from every angle!

www.FRA-Tours.com/en

10% online booking discount! Use code FRAmap2018.

Frankfurt Airport

Gray Line
FRANKFURT
SIGHTSEEING

› Hop on – Hop off sightseeing tours
› Comfortable open-top buses
› Available in 10 languages

+49 (0)69/400502010
info@frankfurt-sightseeing.com
www.frankfurt-sightseeing.com

Für Stadtentdecker: Freie Fahrt mit dem ÖPNV in Frankfurt inkl. Flughafen. Bis zu **50%** Ermäßigungen auf Kultur-, Gastronomie-, Freizeit- und Shopping-Angebote

For urban explorers: Free travel *on the public transport system incl. Frankfurt Airport. Up to* ***50%*** *off at selected cultural and recreational institutions, restaurants and retail outlets*

Einzelkarte/*Single Ticket*	1 Tag/*Day* **10,50** €	2 Tage/*Days* **15,50** €
Gruppenkarte/*Group Ticket**	1 Tag/*Day* **22,00** €	2 Tage/*Days* **32,00** €

Max. 5 Personen/*Max. of 5 persons*

Information: www.frankfurt-tourismus.de/frankfurtcard #visitfrankfurt

© MPM Marketing GmbH
Postfach 2
82328 Berg am Starnberger See
www.mpm-marketing.de

Kartographie: merkartor
Kartographie- und Scanstudio
www.merkartor.de

Nachdruck nur mit Genehmigung des Herausgebers

Frankfurt - Ihr Hotel / *Your Hotel*

In der Innenstadt / *in the City Centre Map*

L4	**Admiral**	Hölderlinstr. 25
L4	**Am Zoo**	Alfred Brehm Platz 6
L4	**Arena am Zoo**	Theobald-Christ-Str. 19
H5	**B&B Hotel Frankfurt Hauptbahnhof**	Mainzer Landstr. 80-84
G5	**Bliss Frankfurt City**	Mainzer Landstr.97
H5	**Carlton**	Karlstr. 11
H5	**Centro Hotel National**	Baseler Str. 50
H5	**Grand Hotel Downtown**	Taunusstr.48-50
H5	**Comfort-Hotel Frankfurt City Center**	Moselstr. 23
H5	**Cristall Frankfurt**	Ottostr. 3
H5	**Crown**	Moselstr. 30
H5	**easyHotel Frankfurt City Center**	Düsseldorfer Str. 19-21
H5	**Forty Four**	Moselstr. 44
K4	**Grand Hotel DREAM Frankfurt City**	Albusstr. 9-11
H5	**Grand Hotel Empire Frankfurt City**	Mannheimer Str. 15
K5	**Haus der Jugend**	Deutschherrnufer 12
J3	**Hilton Frankfurt**	Hochstr. 4
H5	**Holiday Inn Express Frankfurt City**	Elbestr. 7
H4	**Holiday Inn Frankfurt Alte Oper**	Mainzer Landstr.27
H5	**ibis Styles Frankfurt City**	Moselstrasse 12
J4	**Inside Frankfurt Eurotheum**	Neue Mainzer Straße 66-68
H5	**INTERCONTINENTAL FRANKFURT**	Wilhelm-Leuschner-Str. 43
H5	**FLEMING'S Express Hotel Frankfurt**	Poststr. 8
J4	**Jumeirah Frankfurt**	Thurn-und-Taxis-Platz 2
H5	**Leonardo Frankfurt City Center**	Münchner Str. 59
K5	**Maingau**	Schifferstr. 38-40
H5	**Main Pension**	Elbestraße 14
H5	**Manhattan**	Düsseldorferstr. 10
J5	**Memphis**	Münchener Str. 15
H4	**Mercure Frankfurt City Messe**	Düsseldorfer Strasse 20
H5	**Mercure Kaiserhof Frankfurt City Center**	Kaiserstrasse 62
H5	**Metro Hotel Frankfurt**	Karlsruher Str. 8
H5	**Minerva Frankfurt**	Stuttgarter Str. 31
K4	**Miramar**	Berliner Str. 31
H4	**Novum Hotel City Stay Frankfurt**	Niddastr. 45
H5	**RAMADA Frankfurt City Center**	Weserstr. 17
H4	**Rossija**	Moselstr. 46-48
H4	**Savigny Hotel Frankfurt City Messe**	Savignystrasse 14-16
H5	**Savoy-Hotel**	Wiesenhüttenstr. 42
H5	**Scandic Frankfurt Museumsufer**	Wilhelm-Leuschner-Straße 34
J3	**Sofitel Frankfurt Opera**	Opernplatz 16
G5	**Star Inn Hotel Frankfurt Zentrum**	Mainzer Landstr. 117-119
J3	**Suite-Hotel Falk**	Fellnerstr. 3
H4	**The Corner Hotel**	Mainzer Landstr. 73
H5	**The Frankfurt Hotel**	Am Hauptbahnhof 2
H5	**TOWNHOUSE Hotel**	Münchnerstr.42
H5	**Union**	Münchener Str. 52
H4	**Villa Florentina**	Westendstrasse 23
K3	**Westin Grand Frankfurt**	Konrad -Adenauer-Strasse 7
J4	**Willy Frankfurt**	Neue Mainzer Str. 24
K4	**Zeil**	Zeil 12

Im Stadtgebiet Frankfurt / *in the Main City Map*

G5	**Adina Apartment Hotel Frankfurt Westend**	Oslostr. 3
M4	**ACHAT Comfort City-Frankfurt**	Lauhardtstr. 2-4
K1	**Alleenhof Frankfurt**	Nibelungenallee 31-35
F3	**Arena Frankfurt Messe**	Kreuznacherstr.47
K1*	**Arena Villa am Wasserpark**	Friedberger Landstr.285
G5	**Attaché**	Kölner Str. 10
M4*	**B&B Hotel Frankfurt City Ost**	Hanauer Landstr. 117
D9	**B&B Hotel Frankfurt-Niederrad**	Colmarerstr.3
A2*	**B&B Hotel Frankfurt-West**	Wilhelm-Fay-Str. 53
G5	**Bristol**	Ludwigstr. 15
F5	**Capri by Fraser Frankfurt**	Europa-Allee 42
G5	**Citadines City Centre Frankfurt**	Europa-Allee 23
G5	**Columbus**	Ottostr. 13
L6	**Colt Hotel**	Offenbacher Landstr.56
E8	**Dorint Hotel Frankfurt Niederrad**	Hahnstrasse 9
F5	**Dormero Frankfurt Messe**	Lissabonner Str.2
F3	**Falk**	Falkstr. 38 a
C5	**Goethe Hotel**	Schmidtstr. 53
A4	**H4 Hotel Frankfurt Messe**	Oesterstr. 180
F5	**Hampton by Hilton Frankfurt City Centre Messe**	Europa-Allee 45
M4	**Hampton by Hilton Frankfurt East**	Grusener. 4
F6	**Holiday Inn Express Frankfurt-Messe**	Gutleutstr. 296
G6	**Himalaya Frankfurt**	Schönstraße 6
D4	**Ibis Frankfurt City-Messe**	Leonardo-Da-Vinci-Allee 40
H6	**Ibis Frankfurt Centrum**	Speichertr. 4
M4	**Ibis budget Frankfurt City Ost**	Hanauer Landstr. 118
M4	**INNSIDE by Meliá Frankfurt Ostend**	Hanauer Landstr. 81
K7	**Leonardo Royal Hotel Frankfurt-Conference Centre**	Mailänder Str. 1
K7	**Living Hotel Appartements Johann Wolfgang**	Großer Hasenpfad 141-145
G6	**LLoyd Frankfurt**	Heidelbergerstr.3
F4	**Maritim Frankfurt**	Theoder-Heuss-Allee 3
G4	**Marriott Frankfurt**	Hamburger Allee 2-10
E3	**Mercure Hotel & Residenz**	Voltastr. 29
		Ohmstr. 30
		Pfingstbrunnenstr. 34
G4	**Mövenpick Frankfurt City**	Den Haager Str. 5
M4*	**Motel One Frankfurt**	Hanauer Landstr. 142
B6	**NAAM**	Lärchenstr. 54a
K3	**NH Frankfurt City**	Vilbelerstr. 2
F8	**Niederrad**	Bruchfeldstr. 72
F8	**Niederräder Hof**	Triftstrasse 33
F4	**Novotel Frankfurt City**	Lise-Meitner-str. 2
L5	**Novum Hotel Primus**	Große Rittergasse 19-21
G2	**Novum Hotel Imperial**	Sophienstr. 40
G3	**Palmenhof**	Bockenheimer Landstr. 89-91
G6	**Pearl**	Gutleutstr. 173
D9	**Plaza Frankfurt Congress Hotel**	Lyoner Str. 44-48
D9	**Premiere Classe Frankfurt-Airport**	Colmarer Straße 10
B7	**Prime Hotel 20 Frankfurt**	Eichenstr. 20
F5	**Premier Inn Frankfurt Messe**	Europa Allee 44
D3	**Radisson Blu Hotel Frankfurt**	Franklinstr.65
A2	**Rödelheimer Hof am Wasserturm**	Eschborner Landstr. 146
J7	**Senator Frankfurt**	Oppenheimer Landstr. 81
G5	**Skyline Hotel Frankfurt**	Hohenstaufenstraße 1-3
G2	**Sophien**	Sophienstr. 36
F5	**TRYP BY WYNDHAM FRANKFURT**	Mainzer Landstr. 261-263
K3	**Villa Orange**	Hebelstr. 1
D4	**WELCOME Hotel Frankfurt**	Leonardo-da-Vinci-Allee 2

* Hotel located within the city area but outside the range of the map

Im Großraum Frankfurt / *outside Main City Map*

Bad Homburg	**Park-Hotel Bad Homburg**	Kaiser-Friedrich-Promenade 53-55
Eschborn	**Central-Hotel Eschborn**	Berliner Str. 31-35
Eschborn	**Mercure Frankfurt Eschborn Ost**	Helfmann-Park 6
Frankfurt	**Amadeus Frankfurt**	Röntgenstr. 5
Frankfurt	**Harheimer Hof**	Alt Harheim 11
Frankfurt	**Lindner Hotel & Sports Academy**	Otto-Fleck-Schneise 8
Frankfurt	**relexa Frankfurt**	Largillaer 2
Frankfurt	**Schöne Aussicht**	Im Sperber 24
Friedrichsdorf	**Arkadia Friedrichsdorf**	Am Houiller Platz 2
Friedrichsdorf	**Mercure Bad Homburg Friedrichsdorf**	Im Dammwald 1
Hanau	**Plaza Hotel Hanau**	Kurt-Baum -Platz 6
Hanau	**Turm-Hotel**	Donaustr. 40
Hanau	**Zum Riesen**	Heumarkt 8
Hanau/Steinheim	**Best Western Premier Villa Stokkum**	Steinheimer Vorstadt 70
Maintal-Bischh.	**Sej Sandzak**	Griesterweg 12
Offenbach	**ibis styles Frankfurt-Offenbach**	Kaiserstr. 4
Offenbach	**Novum Hotel Offenbacher Hof**	Ludwigstr.33-37
Offenbach	**BEST WESTERN MACRANDER FRANKFURT/KAISERLEI**	Strahlenbergstr.12
Offenbach	**ACHAT Plaza Frankfurt/Offenbach**	Ernst-Griesheimer-Platz 7
Offenbach	**Löwen International**	Ludwigstr. 95
Offenbach	**Aariuna**	Bernardstr. 79
Schwalbach	**Fair Hotel Schwalbach**	Marktplatz 7

Nähe Flughafen Frankfurt / *near Frankfurt Airport*

Eschborn	**Mercure Frankfurt Eschborn Süd**	Frankfurter Str. 71-75
Frankfurt	**Hilton Frankfurt Airport**	THE SQUAIRE am Flughafen
Frankfurt	**Hilton Garden Inn Frankfurt Airport**	THE SQUAIRE am Flughafen
Frankfurt	**Holiday Inn Frankfurt Airport**	Bessie-Coleman-Straße 16
Frankfurt	**Hyatt Place Frankfurt Airport**	De-Saint-Exupery-Straße 4
Frankfurt	**InterCityHotel Frankfurt Airport**	Cargo City Süd
Frankfurt	**Lindner Congress Hotel Frankfurt**	Bolongarostr. 100
Frankfurt	**Park Inn Frankfurt Airport**	Amelia-Mary-Earhart-Str. 10
Frankfurt	**Sheraton Frankfurt Airport Hotel**	Flughafen/Terminal 1
Frankfurt-Höchst	**Höchster Hof**	Mainberg 3
F.-Sindlingen	**Post**	Sindlinger Bahnstr. 12-16
Frankfurt-Sulzbach	**Dorint Frankfurt Am Main-Taunus-Zentrum**	Am Main-Taunus-Zentrum 1
Kelsterbach	**Ibis Frankfurt Airport**	Langer Kornweg 9a-11
Kelsterbach	**Taubengrund**	Am Taubengrund 8
Langen	**Steigenberger Frankfurt-Langen**	Robert-Bosch-Str. 26
Mörfelden	**Holiday Inn Express-Frankfurt Airport**	Langener Str. 200
Mörfeld-Walldorf	**Global**	Nordendstr. 14a
Neu-Isenburg	**Mercure Frankfurt Airport Neu Isenburg**	Frankfurter Str. 190
Neu-Isenburg	**Holiday Inn Frankfurt/Neu-Isenburg**	Wernher-von-Braun-Str. 12
Neu-Isenburg	**Best Western Hotel Frankfurt Airport**	Herzogstr. 61-63
Raunheim	**Holiday Inn Express Frankfurt Airport Raunheim**	Kelsterbacher Str. 21
Rüsselsheim	**ACHAT Comfort Rüsselsheim**	Eisenstr. 28
Rüsselsheim	**Select Hotel Rüsselsheim**	Stahlstraße 2-4

TAXI CALL
Frankfurt`s TAXI-RUF®
+49 (0)69 230001
TAXI FRANKFURT eG | Heidelberger Str. 25 | 60327 Frankfurt am Main | www.taxi-frankfurt.de

Select and book the best city highlights
Turn your trip into an experience
selected.de
YOUR CITY HIGHLIGHTS

MAGGI KOCHSTUDIO
Hier gibt es Lunch, hier will ich sein!
Leckere Mittagsgerichte im MAGGI Kochstudio.
Montags bis samstags. Komm vorbei!
Neue Kräme 27, FFM

Im Geldmuseum wird die Welt des Geldes erlebbar. Wie wird Bargeld hergestellt, was ist Buchgeld und was macht eigentlich eine Zentralbank? Ausstellung in Deutsch und Englisch Der Eintritt ist frei
www.geldmuseum.de
Geldmuseum der Deutschen Bundesbank

MEDIENGESCHICHTE | N neu erzählt!
Die neue Dauerausstellung
Di – Fr 9 – 18 Uhr
Sa, So, Feiertag 11 – 19 Uhr
www.mfk-frankfurt.de
Museum für Kommunikation Frankfurt

Frankfurt Museum!
Historisches Museum Frankfurt
Saalhof 1, 60311 Frankfurt / Main, historisches-museum-frankfurt.de

FRANKFURTER GOETHE-HAUS
Großer Hirschgraben 23–25
60311 Frankfurt am Main
www.goethehaus-frankfurt.de
Mo–Sa 10–18 Uhr
So und feiertags 10–17.30 Uhr

Besuchen Sie 2 Tage lang 34 Museen in Frankfurt und Umgebung.
34 MUSEEN
2 TAGE
18 EURO
www.museumsufer-frankfurt.de
MUSEUMSUFERTICKET